



REPUBLIKA E KOSOVËS
REPUBLIC OF KOSOVO-REPUBLIKA KOSOVA
KOMUNA E SUHAREKËS



MUNICIPALITY OF SUHAREKA-OPSTINE SUVA REKA

Drejtoria për Urbanizëm dhe Planifikim

Nr-DATË 07Nr.61 dt. 19.02.2019

PËR: Kryetarin e Komunës z.**Bali Muharremaj**

NGA: Drejtoria për Urbanizëm dhe Planifikim
Sanie KUQI – Drejtor i Drejtorisë

Nexhmije Loshi Durmishi – ShSU

TEMA : **Kërkesë për plotësim/ndryshim të Planit Rregullues ZI-Shirokë
(Parcela 2785-79, e destinuar “Shkollë Bujqësore”)**



I nderuar z.Kryetar,

1. Meqenëse Komuna e Suharekës është vlerësuar lartë nga Ministria e Zhvillimit Rajonal (MZhR) për realizimin e Projektit “Tregu Ditor me karakter Rajonal” i ndërtuar përmes Grantit të fituar në vitin 2018, besojmë që edhe këtë vit mund të shpërblehemi edhe me Grant tjetër, e që ne paraprakisht duhet të jemi të përgaditur në këtë drejtim.

Pasi që Grantet nga kjo Ministri kanë karakter të ngjajshëm, ju propozojmë që këtë vit ta ndërtojmë një **Expo Qendër-Inkubator i bizneseve**.

Kushtet e përgjithëshme për ndërtimin e një qendre të tillë janë:

- Qendra të jetë afër të gjitha llojeve të komunikacionit,
- Të ketë qasje direkte në rrugë,
- Të jetë pranë apo në kuadër të Zonës Industriale,
- Të parashihet mundësia e zgjerimit të objektit në të ardhmen,
- Të planifikohet infrastruktura rrugore e jashtme dhe e brendshme,
- Në kuadër të objektit duhet të parashihen hapësira qendrore e cila do të shërbejë si pikë qendrore e takimeve, diskutimeve dhe orientimeve drejt hapësirave të tjera aktive,

Duke u bazuar në atë që u tha më lartë, DUP-ja propozon që ky objekt multifunksional të ndërtohet në kuadër të ZI-Shirokë. Meqenëse në këtë zonë, hapësira ku është planifikuar Tregu Ekspozues është në kontest pronësor (sipas informatave të marrë nga DShJPK), ne mendojmë që lokacioni më i përshtatshëm në ZI për këtë aktivitet mund të jetë parcela kadastrale 2785/79 ku aktualisht ndodhet Shkolla Profesionale. Ky destinim zë një sipërfaqe të madhe të parcelës e që faktikisht nuk shfrytëzohet tërësisht për nevojat e shkollës. Andaj propozojmë që nga kjo parcelë (pjesa veriore) paralel me parcelat fqinje të ndahet hapësira me sipërfaqe prej 4940 m² (sipas skicës së bashkangjitur).



2. Në të njëjtën kohë propozojmë që me sipërfaqe të njëjtë në këtë lokacion të ndahet edhe një parcelë tjetër ndërtimore e cila do t'i shërbejë **sektorit të Zjarrfikësave**, pasi që lokacioni aktual ku ndodhet ky sektor nuk i plotëson as kushtet minimale për funksionin dhe nevojat që ka.

Kushtet e përgjithëshme për ndërtimin e një objekti të tillë janë:

- Të ketë qasje të lehtë dhe të shpejtë në të gjithë infrastrukturën publike,
- Të ketë rreze mbulimi tërë territorin e Komunës,
- Të ketë hapësirë të mjaftueshme për vendosjen e pajisjeve motorike emergjente,
- Të ketë kushte të punës optimale për stafin përgjegjës,
- Të parashihet mundësia e zgjerimit të objektit në të ardhmen,
- Të planifikohet infrastruktura rrugore e jashtme dhe e brendshme,

Komuna e Suharekës, për momentin punktin e zjarrfikësave e ka në kuadër të Zonës Qendër, me një sipërfaqe minimale që nuk i plotëson kushtet e punës për zjarrfikës e as për automjetet emergjente që zakonisht vendosen brenda profilit të rrugës. Kanë qasje direkte në rrugë kryesore (ateria kryesore e qytetit) e cila është e frenkuentuar me një numër të madh të automjeteve dhe këmbësorëve e që të njëjtën kohë paraqet rrezik për zonën qendër. Objekti ekzistues përpos që është i vogël është edhe i vjetër dhe i dëmtuar, e sidomos me vërshimet e fundit që ndodhën gjatë vitit të kaluar, e dëmtuan edhe më shumë atë. Lokacioni në të cilën ndodhet ky sektor, përpos që nuk i plotëson as kushtet minimale, paraqet një pamje jo të mirë të zonës së qendrës.

Kjo ndarje e propozuar nga ana jonë nuk do ta dëmtojë Planin e Zonës por as funksionimin e Shkollës me karakterin që ka.

Dy parcelat e reja që do të formohen, nga pjesa veriore dhe jugore do të përkufizohen me korridor gjelbrues me një gjerësi mesatare 12 m i cili njëherit do të shërbejë si korridor mbrojtës i zhurmës në afërsi të Shkollës, filtron ajrin dhe krijon një ambient më atraktiv dhe të qetë të punës.

Duke marrë parasysh që kjo Zonë ka zhvillime industriale të cilat çdo ditë e më shumë po aktivizohen me proceset e tyre, mendojmë që ndërtimi i këtyre dy objekteve në kuadër të saj është domosdoshmëri për zhvillime më pozitive të Zonës në të ardhmen.

Andaj, kërkojmë nga ju që kërkesën tonë ta iniconi për Kuvend Komunal, për të marrë aprovim prej deputetëve për plotësim/ndryshim të pjesëshëm të Planit Rregullues Zona Industriale, Shirokë-Suharekë.

Bashkangjitur :

1. *Kopja e Planit Kadastral,*
2. *Çertifikata e Pronës,*
3. *Plani Rregullues ZI-Shirokë, destinimi i zonës në fjalë,*
4. *Vendimi i miratimit të ZI-Shirokë nga Kuvendi Komunal,*
5. *Incizimin e gjendjes ekzistuese dhe propozimin për ndarje,*
6. *Kushtet e ndërtimit për zonat e propozuara.*

I dorëzohet : *Kryetarit të Komunës, dosjes së Drejtorisë*

Me respekt,

Drejtori i Drejtorisë:
Safië KUQI



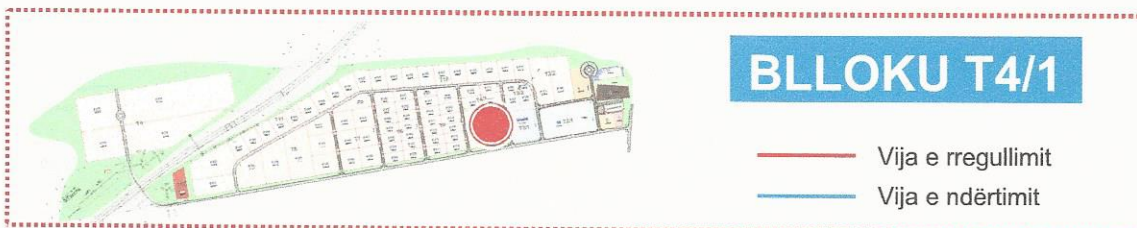

BLLOKU T4/1

- Vija e rregullimit
- Vija e ndërtimit

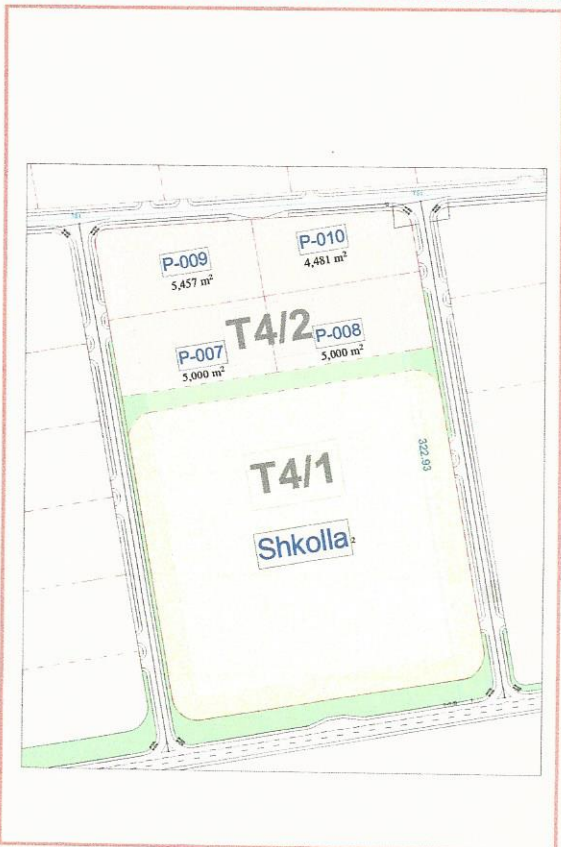

PARCELA -Shkolla Bujqësore- T4/1

Sipërfaqja e bllokut (m ²)	40.000
Numri i kateve të plota	I-III
Shfrytëzimi i nëntokës	5 %
Indeksi i sipërfaqes së dyshemesë ISD	0.35
Indeksi i shfrytëzimit të parcelës ISHP	0.1
Indeksi i sipërfaqes së gjelbërt ISG	0.3
Sipërfaqe totale për ndërtim (m ²)	14.000
Shputa (m ²)	4.000

Qëllimi I përdorimit: Përdorimi është I paraparë vetëm për shkollë të mesme profesionale bujqësore dhe në kompleksin e vet përveç objektit përmban edhe hapësirën e kopshtit për hulumtime nga lëmia e bujqësisë.

- Në kuadër të parcellës të parashifet objekti B+P+2.
- Lartësia e etazhës netto mos të jetë nën 3.4 m’.
- Numrat e parcelave që përfshihen mbrenda vijes rregulluese të bllokut janë “T4/1”
- Të dhënat më detale për shkollë duhet të nxirren nga Standardet për projektim të shkollave të këtij lloji për numër të caktuar të nxënësve.

BLLOKU T4/3

— Vija e rregullimit

— Vija e ndërtimit

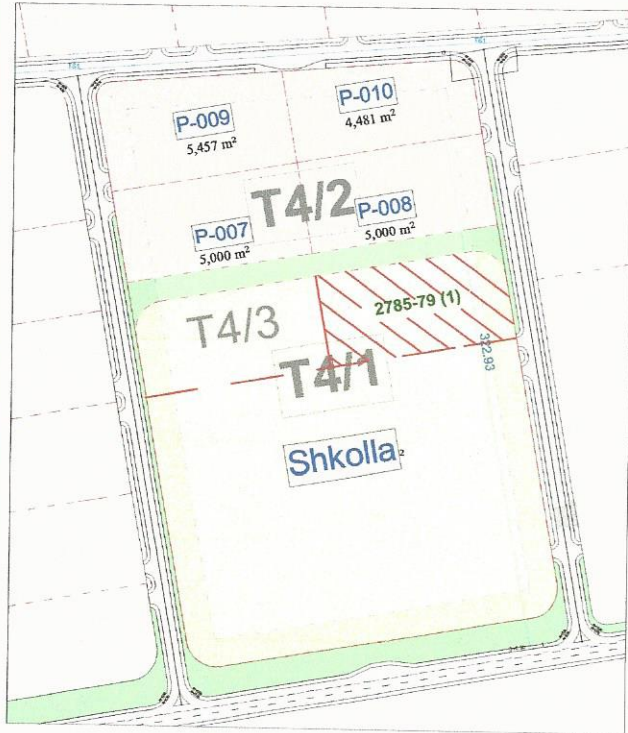

PARCELA 2785-79 (1)

TREGU EKSPOZUES (PROPOZIM)

Sipërfaqja e bllokut (m ²)	4.940.00
Numri i kateve të plota	II
Shfrytëzimi i nëntokës	50 %
Indeksi i sipërfaqes së dyshemesë ISD	0.6
Indeksi i shfrytëzimit të parcelës ISHP	0.3
Indeksi i sipërfaqes së gjelbërt ISG	0.3
Sipërfaqe totale për ndërtim (m ²)	2964.00
Shputa (m ²)	1482.00

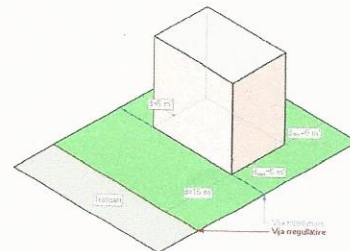

Qëllimi I përdorimit: Përdorimi është i paraparë për panairë të ndryshme të ekonomisë dhe qendër-inkubator i biznesit.

- **Panairët** - Kushtet e përgjithshme, sipas rëndësisë së tyre janë njësi permanente në qytet që kanë për qëllim që në halla të mbyllura ose të hapura të tregojnë prodhimin e mallit duke e ekspozuar atë, ata mund të jenë internacional ose shtetërorë vetëm për ekonomi ose për qytet. Pozita e tyre duhet të jetë afër të gjitha llojeve të komunikacionit. Duke pas parasysh llojshmërinë e ekspozitave ato duhet të kenë qasje direkte në rrjetin rrugorë, duke pas parasysh që panairët vizitohen në mënyrë masive atëherë duhet të kenë edhe qasje me rrjetin e transportit publik. Para përcaktimit të vendit për to duhet të mendohet për mundësinë e zgjerimit të tyre. Rrjeti rrugor i tyre ndahet në atë të brendshëm dhe atë të jashtëm. Hapësira e jashtme përmbanë qasjet me komunikacion dhe hapësirë të lirë në sheshë ndërsa ajo e brendshme është për levizje të këmbësorëve. Në kuadër të panairit duhet që të parashikohet hapësira qendrore më dominante të theksuar e cila shërben për kompozicion si rregullim i sipërfaqes së panairit si dhe për shiqim/vrojtim të hapësirës (objekt i lartë) pavilonet mund të jenë të përkohshëm dhe të përhershëm. Nëse pavilonet ndërtohen si të përhershëm duhet që të funksionojnë dhe shfrytëzohen gjatë tërë vitit.



BLLOKU T4/3

- Vija e rregullimit
- Vija e ndërtimit

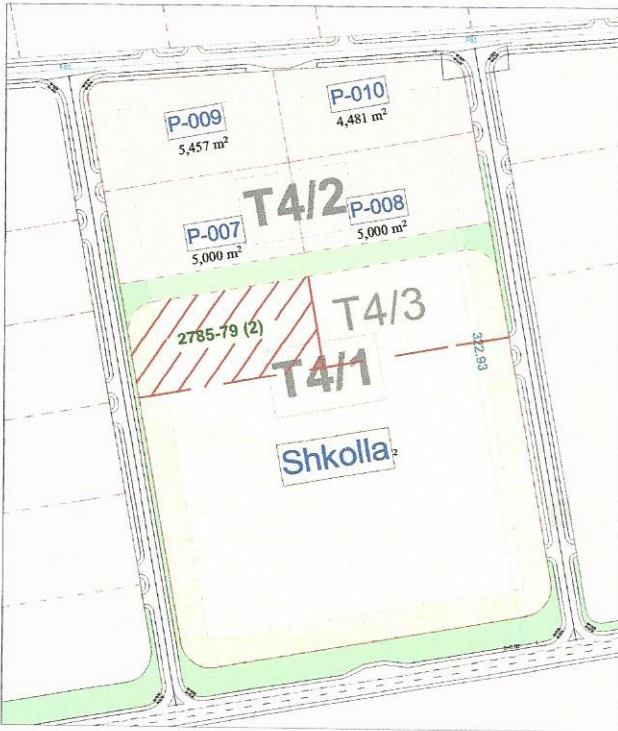

PARCELA 2785-79 (2)

ZJARRFIKËSAT (PROPOZIM)

Sipërfaqja e bllokut (m ²)	4.940.00
Numri i kateve të plota	II
Shfrytëzimi i nëntokës	50 %
Indeksi i sipërfaqes së dyshemesë ISD	0.6
Indeksi i shfrytëzimit të parcelës ISHP	0.3
Indeksi i sipërfaqes së gjelbërt ISG	0.3
Sipërfaqe totale për ndërtim (m ²)	2964.00
Shputa (m ²)	1482.00

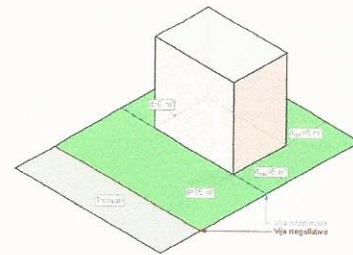

Qëllimi I përdorimit: Përdorimi është i paraparë për panairë të ndryshme të ekonomisë dhe qendër- inkubator i biznesit.

- **Zjarrfiksat** - Kushtet e përgjithëshme, sipas rëndësisë së tyre janë njësi permanente në qytet

që kanë për qëllim mbullimin e tërë territorit të Komunës për raste Emergjente të Zjarrit dhe të ngjajshme. Objekti duhet t'i plotësojë këto kushte të përgjithshme.

- Të ketë qasje të lehtë dhe të shpejtë në të gjithë infrastrukturën publike,
- Të ketë rreze mbulimi tërë territorin e Komunës,
- Të ketë hapësirë të mjaftueshme për vendosjen e pajisjeve motorike emergjente,
- Të ketë kushte të punës optimale për stafin përgjegjës,
- Të parashihet mundësia e zgjerimit të objektit në të ardhmen.

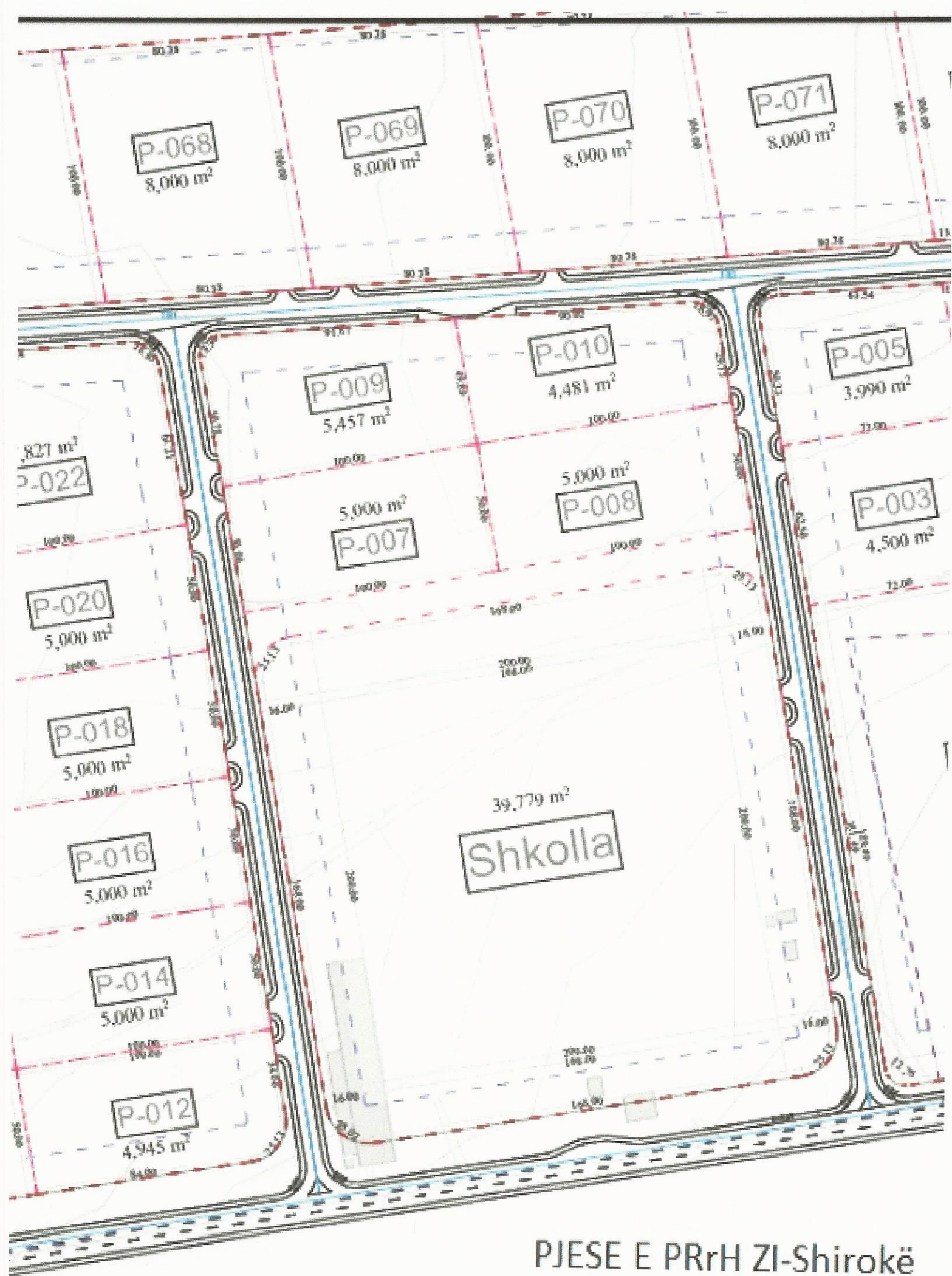

PJESE E PRrH ZI-Shirokë



PROPOZIMI PËR PLOTSIM/NDRYSHIM TË PJESËSHËM TË PLANIT RREGULLUES ZI-SHIROKË, SUHAREKË



Republika e Kosovës

Republika Kosova-Republic of Kosovo

Qeveria -Vlada-Government

Ministria e Mjedisit dhe Planifikimit Hapësinor /Ministarstvo Sredine i Prostornog Planiranja/Ministry of Environment and Spatial Planning

AGJENCIA KADASTRALE E KOSOVËS/ KATASTARSKA AGENCIJA KOSOVA/ KOSOVA CADASTRAL AGENCY

KOPJA E PLANIT / KOPIJA PLANA / COPY PLAN

Zyra Kadastrale Komunale/ Opštinska Katastarska Kancelarija /Municipal Cadastral Office : SUHAREKË

Zona Kadastrale / Katastarska Zona / Cadastral Zone: Suharekë

Njësia/Jedinica/Unit	Tipi/Vrsta/Type	Sipërfaqja/Povšina/Area m2
P-72116046-02785-79	Parcelë / Parcela / Parcel	39779,0



Shkalla/Razmera/Scale: 1:2500

Princ/Obradio/Created:

Data/ Data/Date: 15.02.2019

Koha/ Vreme/ Time: 01:20:29

Nënshkrimi/Potpis/Siganture:

Shënim/Beleška/Note:



Aprovoi/Usvojio/Aproved: Drejtori/Direktor/Director

Nënshkrimi/Potpis/Siganture:



Republika e Kosovës
Republic of Kosovo
Qeveria - Vlada - Government

MINISTRIA E MJEDISIT DHE PLANIRIKIMIT HAPËSNOR / MINISTARSTVO SREDINE I PROSTORNOG PLANIRANJJA / MINISTRY OF ENVIRONMENT AND SPATIAL PLANNING
AGJENCIA KADASTRALE E KOSOVËS / KATASTARSKA AGENCIJA KOSOVA / KOSOVO CADASTRAL AGENCY

CERTIFIKATË / CERTIFIKAT / CERTIFICATE

NJËSIA KADASTRALE / KATASTARSKA JEDINICA / CADASTRAL UNIT : P-72116046-02785-79

Numri i lëndës / Broj Predmet / Case Referent Number: 2784-2
Data dhe koha e lëshimit / Datum i vreme izdavanja / Date and time of submission: 15.02.2019 - 13:19
Komuna / Opština / Municipality: Suharekë / Suva Reka / Suharekë
Zona kadastrale / Katastarska Zona / Cadastral Zone: SUHAREKË / SUVA REKA / SUHAREKË
Zyra Kadastrale Komunale / Opštinska Katastarska Kancelarija / Municipal Cadastral Office: Suharekë / Suva Reka / Suharekë

A. TË DHËNAT PËR NJËSINË KADASTRALE / PODACI O KATASTARSKOJ JEDINICI / CADASTRAL UNIT DATA

Numri i njësise kadastrale Broj katastarske jedinice Cad. Unit. No.	Lloji i njësise Vrsta jedinice Unit Type	Lloji i pronës Vrsta imovine Property Type	Zona U/R G/S U/R	Sipërfaqja Površina Area (m ²)	Pershkrim Opis Description	Krijuar më datën Uradjeno na dan Created On	Azhuruar Azurirano Updated
P-72116046-02785-79	PARCELE / PARCELA / PARCEL	/ /	Urban	39779	7/2010 VENDIM PER ZONEN INDUSTRIELLE 07-ZYRIAR-DT.25.01.2010		

A.1 ADRESA E NJËSISË KADASTRALE / ADRESA KATASTARSKE JEDINICE / CADASTRAL UNIT ADDRESS

Vendbanimi - adresa Prebivaliste - adresa Resident - address	Kodi Postal Poštanski Kod Postal Code	Hollësitë e adresës Pojednostni adrese Address Details	Krijuar më datën Uradjeno na dan Created On	Azhuruar Azurirano Updated
SHIROKO/SHIROKO/SHIROKO		SHIROKO		



A.2 LLOJII I SHFRYTËZIMIT / VRSTA KORISCENJIA / TYPE OF USE

Numri Broj Number	Lloji i shfrytëzimit të parcelës Vrsta koriscenja parcelle Parcel Type Of Use	Shfrytëzimi aktual i parcelës Trenutro koriscenje parcelle Parcel Current Use	Kualiteti i klasës Kualiteti i klasës Quality Class	Sipërfaqja (m ²) Povërshina (m ²) Area
1	Bujqësore/Poljoprivredno/Agriculture	Kullosar/Pashnjaci/pasture	Kullosë E Klasës 3/Pashnjak 3 Klase/3rd Class Pasture	39779

B. PRONARË/POSEDUESI - VLASNIK/DRŽALAC - OWNER/POSSESSOR

Të drejtat Prava Rights	Emri Imer Name	Nr. personal Licenç broj ID. No.	Vendbanimi Prebivaliste Resident	Kodi postar Postanski kod Postal code	Hollësitë e adresës Pojednosti adrese Address details	Pjesa e pronës Deo imovine Share quota	Pershkrimi Opis Description	Azhurnuar Azurirano Updated
Poseidim individual / Individualna Drzavina / single possessor	PASURI SHOQËRORE SHFRYTËZUESI PËRHERSHËM KUVENDI KOMUNAL NË SUHAREKË	KCID2102849	SUHAREKË / SUVA REKA / SUHAREKË /			1/1	7/2010 VENDIM PER ZONEN INDUSTRIELE 07-ZYRTAR- DT.25.01.2010	

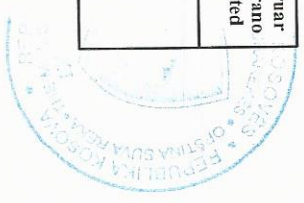



Republika e Kosovës

Republika Kosova-Republic of Kosova

Qeveria -Vlada-Government

Ministria e Mbrojtjes dhe Planifikimit Hapësinor /Ministarstvo Sredine i Prostornog Planiranja/Ministry of Environment and Spatial Planning
AGJENCIA KADASTRALE E KOSOVËS/ KATASTARSKA AGENCIJA KOSOVA/ KOSOVA CADASTRAL AGENCY

KOPJA E PLANIT / KOPIJA PLANA / COPY PLAN

Zyra Kadastrale Komunale/ Opštinska Katastarska Kancelarija /Municipal Cadastral Office : SUHAREKË

Zona Kadastrale / Katastarska Zona / Cadastral Zone: Suharekë

Mësia/Jedinica/Unit	Tipi/Vrsta/Type	Sipërfaqja/Povšina/Area m2
P-72116346-02785-79	Parcelë / Parcela / Parcel	39779,0

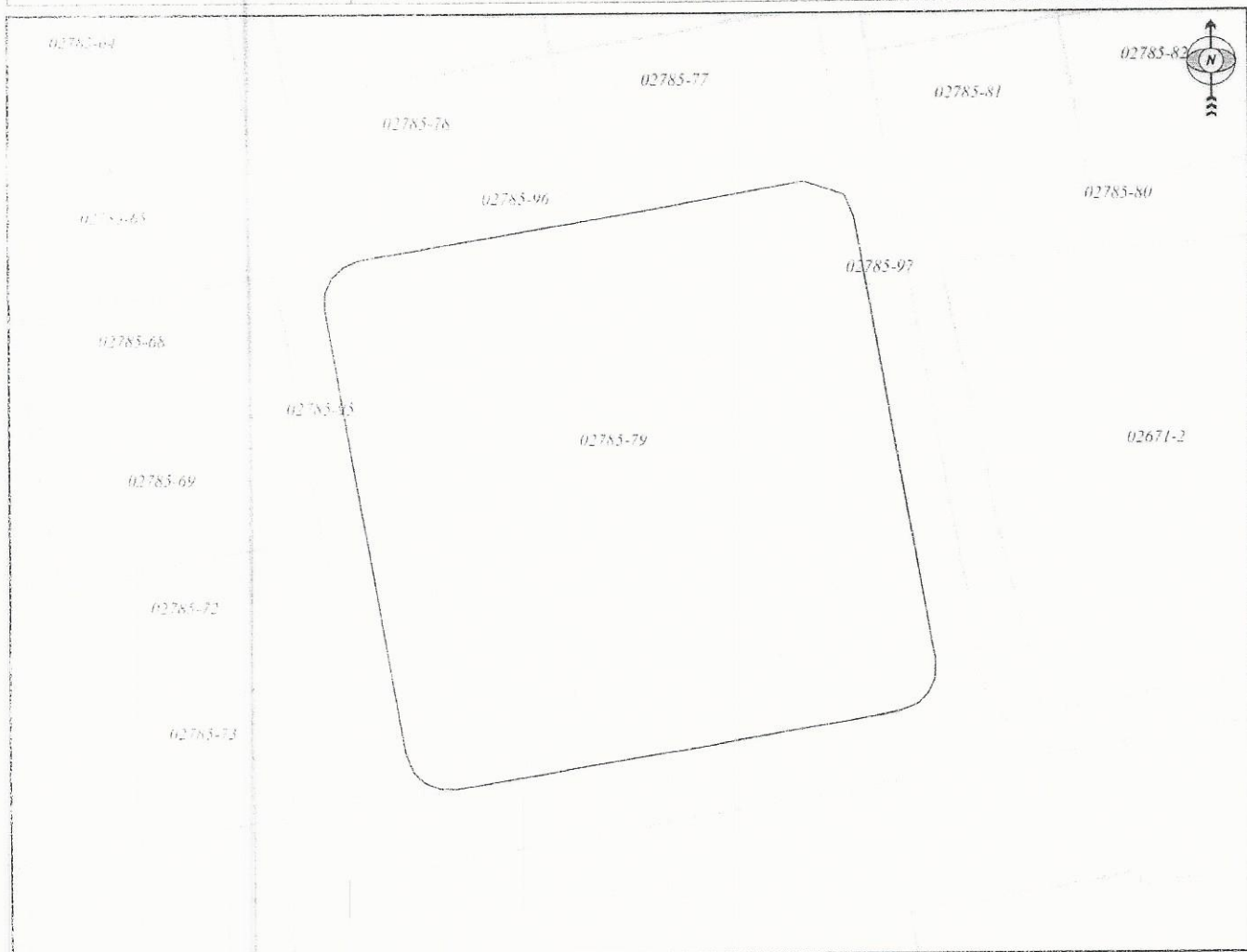

Shkalla/Razmera/Scale: 1:2500

Numri/Objekt/Ido/Created:

Data/ Data/Date: 15.02.2019

Koha/ Vreca/ Time: 01:20:29

Nënshkrimi/ Potpis/Signature:

Shënimi/Bulešta/Note:

Aprovoi/Usvojio/Approved: Drejtori/Direktor/Director

Nënshkrimi/Potpis/Siganture:



Republika e Kosovës
Republic of Kosovo
Qeveria - Vlada - Government

MINISTRIA E MJEJDISIT DHE PLANIFIKIMIT HAPËSINOR / MINISTARSTVO SREDINE I PROSTORNOG PLANIRANJA / MINISTRY OF ENVIRONMENT AND SPATIAL PLANNING
AGJENCIA KADASTRALE E KOSOVËS / KATASTARSKA AGENCIJA KOSOVA / KOSOVO CADASTRAL AGENCY

CERTIFIKATË / CERTIFIKAT / CERTIFICATE

NJËSIA KADASTRALE / KATASTARSKA JEDINICA / CADASTRAL UNIT : P-72116046-02785-79

Numri i lëndës / Broj Predmet / Case Reforent Number: 2784-2
Data dhe koha e lëshimit / Datum i vreme izdavanja / Date and time of submission: 15.02.2019 - 13:19
Komuna / Opština / Municipality: Suharekë / Suva Reka / Suharekë
Zona Kadastrale / Katastarska Zona / Cadastral Zone: SUHAREKË / SUVA REKA / SUHAREKË
Zyra Kadastrale Komunale / Opštinska Katastarska Kancelarija / Municipal Cadastral Office: Suharekë / Suva Reka / Suharekë

A. TË DHËNAT PËR NJËSINË KADASTRALE / PODACI O KATASTARSKOJ JEDINICI / CADASTRAL UNIT DATA

Numri i njësisë kadastrale Broj katastarske jedinice Cad. Unit. No.	Lloji i njësisë Vrsta jedinice Unit Type	Lloji i pronës Vrsta imovine Property Type	Zona U/R C/S U/R	Sipërfaqja Površina Area (m ²)	Përkthim Ops Description	Krijuar më datën Uradjeno na dan Created On	Azhuruar Azurirano Updated
P-72116046-02785-79	PARCELE / PARCELA / PARCEL	/ /	Urban	39779	72010 VIENDIM PËR ZONEN INDUSTRIELLE-07-ZYRTAR-DT.25.01.2010		

A.1 ADRESA E NJËSISË KADASTRALE / ADRESA KATASTARSKE JEDINICE / CADASTRAL UNIT ADDRESS

Vendbanimi - adresa Prebivalište - adresa Resident - address	Kodi Postal Poštanski Kod Postal Code	Hollësitë e adresës Pojednostni adrese Address Details	Krijuar më datën Uradjeno na dan Created On	Azhuruar Azurirano Updated
SHIROKO/SHIROK/SHIROKO		SHIROKO		

Numri Broj Number	Lloji i shfrytëzimit të parcelës Vrsta korrisçenja parcelë Parcel Type Of Use	Shtyrëzimi aktual i parcelës Trenutno korrisçenje parcelë Parcel Current Use	Kualiteti i klasës Kualiteti i klasës Quality Class	Sipërfaqja Površina Area (m ²)
1	Bujqësore/Poljoprivredno/Agriculture	Kullosar/Pashnjaci/pasture	Kullosë E Klasës 3/Pashnjak 3 Klase/3rd Class Pasture	39779

B. PRONARI/POSEDUESI - VLASNIK/DRŽALAC - OWNER/POSSESSOR

Të drejtat Prava Rights	Emri Ime Name	Nr. personal Licent broj ID. No.	Vendbanimi Prebivalište Resident	Kodi postar Poštanski kod Postal code	Hollësitë e adresës Pojednosti adrese Address details	Pjesa e pronës Deo imovine Share quota	Pershkrimi Opis Description	Azhuruar Azurirano Updated
Posedim individual / Individualna Druzavina / single possessor	PASURI SHOQËRORE SHFRYTËZUES I PËRHERSHËM KUVENDI KOMUNAL NË SUHAREKË	KCID2102849	SUHAREKË / SUVA REKA / SUHAREKË /			1/1	7/2010 VENDIM PER ZONEN INDUSTRIJELË 07-ZYRTAR- DT.25.01.2010	

SKICË TERRENI

Zyra kadastrale komunale: Suharekë

Nr. i njësisë kadastrale: 2785-79

Zona kadastrale: Suharekë

Nr. i lëndës: _____

Lloji i njësisë kadastrale : Parcelë

Shkalla e zvoglimit 1: 2000



Rilevoi : Atdhe Buzhala-Zyrtar për Gjeodezi dhe Kadastër
(emri dhe mbiemri i gjeodetit/kompanisë)



Nënshkrimi:

Data e rilevimit: 15.02.2019

SKICË TERRENI

Zyra kadastrale komunale: Suharekë

Zona kadastrale: Suharekë

Lloji i njësisë kadastrale : Parcelë

Nr. i njësisë kadastrale: 2785-79

Nr. i lëndës: _____

Shkalla e zvoglimit 1: 2000



Rilevoi : Atdhe Buzhala-Zyrtar për Gjeodezi dhe Kadastër
(emri dhe mbiemri i gjeodetit/kompanisë)



Nënskrimi:

Data e rilevimit: 15.02.2019

02785-62

02785-61

02785-60

02785-67

02785-70

02785-71

02785-74

02785-64

02785-65

02785-68

02785-69

02785-72

02785-73

02785-78

02785-76

02785-77

02785-79

SUHARENE

02785-77

02785-81

02785-82

02785-72

UKË BËTNYÇI

UKË BËTNYÇI

02785-74