



REPUBLIKA E KOSOVËS

REPUBLIC OF KOSOVO

KOMUNA E SUHAREKËS - MUNICIPALITY OF  
SUHAREKA

15.04.2025

REPUBLIKA E KOSOVËS - KOMUNA E SUHAREKËS REPUBLICA KOSOVA - OPSTINA SUHAREKA REPUBLIC OF KOSOVA - THE MUNICIPALITY OF SUHAREKA			
MARRË NË DORËZIM-PRIMLJENO-RECEIVED			
Njësia org. Org. Jedinica Org. Untt	Numri Broj Number	Shtojca Prilog Appendix	Vlera Vrednost Value
01	104	16961	8

11 Nr.	Drejtoria për Shërbime Pronësore-Juridike dhe Kadastër	Datë: 12.03.2025
--------	--	------------------

Për:	Kryetarin e Komunës z. <b>Bali MUHARREMAJ</b>
Nga:	<b>Drejtoria e Shërbimeve Pronësore-Juridike dhe Kadastër</b>
Lënda:	<b>Njoftim / KERKES</b>

Me anë të kësaj shkrese ju njoftojmë se Drejtoria për Shërbime Pronësore – Juridike dhe Kadastër ka pranuar kërkesa të vazhdueshme për marrjen në shfrytëzim të pronës së paluejtshme në zonën kadastrale Studenqan, për ushtrimin e veprimtarisë për nevoja biznesore.

Drejtoria për Shërbime Pronësore – Juridike dhe Kadastër ka përgaditur materialin për inicim në Asamble , për dhënien në shfrytëzim afatshkurtë 1-15 vite të ngastrës kadastrale P-72116045-00984-1 me sipërfaqe të përgjithshme S=369310m<sup>2</sup>, e evidentuar në emër të Komuna e Suharekës, zona kadastrale Studenqan.

Nga sipërfaqja e përgjithshme kërkesa për inicim është **për pjesën e parcelës kadastrale** si në skicat e bashkangjitura:

**Skica nr.1 Pjesa e parcelës kadastrale S=38599.58m<sup>2</sup>**

**Skica nr.2 Pjesa e parcelës kadastrale S=11441.28m<sup>2</sup>**

Bazuar në përkrahimin nga Drejtoria për Urbanizëm , Planifikim dhe Mjedis parcela P-72116045-00984-1 me sipërfaqe të përgjithshme S=369310m<sup>2</sup>, është në kuadër të Hartës Zonale të Komunës së Suharekës 2022-2030 **me destinim Zone Minierë dhe Gurore – ZmS, Zonë banimi ZB-2, Zonë me shfrytëzim të përzier ZSHP-2, Zonë rekreative, turistike ZrT , dhe infrastrukturë rrugore.**

Andaj me anë të kësaj shkrese për parcelën e lartë cekur ju përcjellim materialin për inicim në Asamble , për dhënie në shfrytëzim.

- Të dhënat kadastrale për parcelen : P-72116045-00984-1
- -72116045-00984-1 S=369310m<sup>2</sup>, zk Studenqan,
- Dëshmi: Certifikata e pronës, dhe Kopja e planit, Propozim skica .
- Qëllimi: “ ushtrimi i veprimtaris për nevoja biznesore.
- Arsyja: Përfitimi ekonomik i Komunës.

**Bazuar në këtë ju rekomandojm që nëse konsideroni se ka arsyeshmëri të interes publik apo përfitimit ekonomik të komunës , lëndën e procedojme tek ju (si organ kompetent), për zhvillim të procedurave konform Ligjit për dhënien në shfrytëzim dhe këmbimin e pronës së paluejtshme të Komunës Ligji Nr. 06/L-092.**

- Drejtori i Drejtorisë:
- **Mensur Selimaj**





REPUBLIKA E KOSOVËS  
REPUBLIKA KOSOVA - REPUBLIC OF KOSOVA  
KOMUNA E SUHAREKËS  
OPSTINA SUVA REKA - MUNICIPALITY OF SUHAREKË



Drejtoria për Urbanizëm, Planifikim dhe Mjedis

Datë 15.04.2026

Numri i protokolit:

07Nr.190/104-16768

-Në bazë të nenit 21 të Ligjit për Planifikim Hapësinor nr.04/L-174 të datës 31.07.2013, si dhe Ligjit për Procedurë të Përgjithshme Administrative, duke u mbështetur në Hartë Zonale të Komunës së Suharekës 2022-2030 01Nr.016-69078 datë 28.10.2022, Drejtoria për Urbanizëm, Planifikim dhe Mjedis në Suharekë lëshon këtë:

**NJOFTIM**

(Përshkrimi i destinimit të parcelës kadastrale)

**Ky dokument lëshohet për:**

Emri:	Drejtoria për Shërbime Pronësore – Juridike dhe Kadastër me drejtor Mensur Selimaj	Kërkesa Bazë:	Përshkrim të parcelave 07Nr.104-16768 datë 15.04.2026
-------	---	---------------	--

**Përshkrimi:**

Drejtoria për Urbanizëm, Planifikim dhe Mjedis ka shqyrtuar kërkesën e Drejtorisë për Shërbime Pronësore – Juridike dhe Kadastër, Komuna Suharekë 07Nr.104-16768 datë 14.04.2026 me të cilën ka kërkuar Përshkrim të parcelës sa i përket destinimit të saj të paraparë me **Hartë Zonale të Komunës së Suharekës 2022-2030**.

Në bazë të materialit të ofruar përmes kërkesës, është konstatuar se parcela kadastrale nr.00984-1, sipas certifikatës me numër 984-2026, datë 26.03.2026 gjendet në Zonën Kadastrale të Studençan, pronë e Komuna e Suharekës. Parcela 00984-1 me sipërfaqe 369310m<sup>2</sup> është në kuadër të Hartës Zonale të Komunës së Suharekës 2022-2030 me destinim **Zonë Minerë dhe Gurore-ZmS, Zonë banimi ZB-2, Zonë me shfrytëzim të përzier ZSHP-2, Zonë rekreative, turistike ZrT, dhe infrastruktur Rrugore**.



Hartë nga gjeoportali shtetëror



Harta Zonale e Komunës 2022-2030

Konform Rregullores të aprovuara me Vendim të KK Suharekë 01Nr.110-79262 datë 22.12.2023 pala lirohet nga pagesa për taksë administrative.

**Vërejtje:**

Lëshimi i këtij dokumenti nuk nënkupton lejinim e ndryshimit të destinimit të gjendjes në teren nga ajo e paraparë me Hartë Zonale të Komunës.

*Njoftimi i dërgohet: Parashtruesit të kërkesës, Dosjes së DUPM-së*

Zyrtar për Planifikim Hapësinor:

**Bajram SHALA**



Drejtor i Drejtorisë:

**Visar KUÇI**

Adresa: Objekti i Kuvendit Komunal, Kafi i Parë, nr: 022 Suharekë Kosovë

Telefon: 029 271 318

www.komunaesuharekes.com, E-mail: komunaesuharekes@gmail.com



## Republika e Kosovës

Republika Kosovo-Republic of Kosovo

Qeveria - Vlada - Government

Ministria e Mjedisit dhe Planifikimit Hapësinor / Ministarstvo Životne Sredine i Prostornog Planiranja /  
Ministry of Environment and Spatial Planning

AGJENCIA KADASTRALE E KOSOVËS / KATASTARSKA AGENCIJA KOSOVA / KOSOVO CADASTRAL AGENCY

## CERTIFIKATË / CERTIFICATE

### NJËSIA KADASTRALE / KATASTARSKA JEDINICA / CADASTRAL UNIT : P-72116045-00984-1

Numri i lëndës / Broj Predmet / Case Referent Number: 984-2026

Data dhe koha e lëshimit / Datum i vreme izdavanja / Date and time of submission: 26.03.2026 - 11:05

Komuna / Opština / Municipality: SUHAREKË / SUVA REKA / SUHAREKË

Zona kadastrale / Katastarska Zona / Cadastral Zone: Studenčan / Studenčane / Studenčan

Zyra Kadastrale Komune / Opštinska Katastarska Kancelarija / Municipal Cadastral Office: SUHAREKË / SUVA REKA / SUHAREKË

### A. TË DHËNAT PËR NJËSINË KADASTRALE / PODACI O KATASTARSKOJ JEDINICI / CADASTRAL UNIT DATA

Numri i njësise kadastrale Broj katastarske jedinice Cad. Unit. No.	Lloji i njësise Vrsta jedinice Unit Type	Lloji i pronës Vrsta imovine Property Type	Zona U/R G/S U/R	Sipërfaqja Površina Area (m <sup>2</sup> )	Përshkrim Opis Description	Krijuar më datën Uradjeno na dan Created On	Azhuruar Azurirano Updated
P-72116045-00984-1	PARCELË / PARCELA / PARCEL	Pronë shoqërore / Društvena Imovina / Socially owned Land	Rural	369310		07.05.2021	

### A.1 ADRESA E NJËSISË KADASTRALE / ADRESA KATASTARSKE JEDINICE / CADASTRAL UNIT ADDRESS

Vendi i quajtur Mesto zvano Called place	Kodi Postal Poštanski Kod Postal Code	Emri i rrugës Naziv ulice Street name	Azhuruar Azurirano Updated
TRAVI/ČESTOK	0		
			Krijuar më datën Uradjeno na dan Created On
			07.05.2021



## A.2 LLOJI I SHFRYTËZIMIT / VRSTA KORISCENJA / TYPE OF USE

Númeri Broj Number	Lloji i shfrytëzimit të parcelës Vrsta koriscenja parcele Parcel Type Of Use	Shfrytëzimi aktual i parcelës Trenutno koriscenje parcele Parcel Current Use	Kualiteti i klasës Kvalitet klase Quality Class	Sipërfaqja Površina Area
1	Bujqësore/Poljoprivredno/Agriculture	Kullosat/Pashnjaci/pasture	Kullosë E Klasës 6/Pashnjak 6 Klase/6th Class Pasture	369310

## B. PRONARI/POSEDUESI - VLASNIK/DRŽALAC - OWNER/POSSESSOR

Të drejtat Prava Rights	Emri Ime Name	Nr. personal Licni broj ID. No.	Vendbanimi Prebivaliste Resident	Kodi postal Poštanski kod Postal code	Hollësitë e adresës Pojednosti adrese Address details	Pjesa e pronës Deo imovine Share quota	Pershkrimi Opis Description	Azhuruar Ažurirano Updated
Posedim individual / Individualna Drzavina / Single possessor	<b>Komuna e Suharekës</b>	600535209	/ / /		BRIGADA 123	1/1		06.06.2022



Republika e Kosovës  
Republika Kosova-Republic of Kosova  
Qeveria -Vlada-Government

Ministria e Infrastrukturës dhe Ambientit/ Ministrastvo Infrastrukture i Sredine/ Ministry of Infrastructure and Environment  
AGJENCIA KADASTRALE E KOSOVËS/ KATASTARSKA AGENCIJA KOSOVA/ KOSOVA CADASTRAL AGENCY

Zyra kadastrale komunale / Opštinska katastarska kancelarija: Suharekë

Nr. i njësisë kadastrale / Br. katastarske jedinice : 00984-1

Zona kadastrale / Katastarska zona: Studëncan

Numri i lëndës / Broj predmeta: /2024

Lloji i njësisë kadastrale / Vrsta katastarske jedinice : Parcelë

Shkalla e zvoglimit / Razmera plana 1: 1250

Nr	Y	X
1	7480351.049	4691235.581
2	7480319.348	4691220.707
3	7480252.117	4691234.947
4	7480193.26	4691303.947
5	7480147.636	4691374.229
6	7480183.582	4691398.026
7	7480251.231	4691313.133



Rilevoi / Snimio: \_\_\_\_\_  
(emri dhe mbiemri i gjeodetit/kompanisë/ ime i prezime gjeodeta/ kompanije)

Aprovoi / Usvojio: \_\_\_\_\_  
(emri dhe mbiemri i përsosnit zyrtar/ ime i prezime sluzbenog lica)

Nr. i licencës / Br. licence: \_\_\_\_\_

Nënshkrimi / Potpis: \_\_\_\_\_

Nënshkrimi / Potpis: \_\_\_\_\_

V.V.

Data e aprovimit / Datum usvajanja: \_\_\_\_\_

Data e rilëvimit / Datum snimanja: 03.12.2024



Republika e Kosovës  
Republika Kosova-Republic of Kosova  
Qeveria -Vlada-Government

Ministria e Infrastrukturës dhe Ambientit/Ministrastvo Infrastrukture i Sredine/Ministry of Infrastructure and Environment  
AGJENCIA KADASTRALE E KOSOVËS/ KATASTARSKA AGENCIJA KOSOVA/ KOSOVA CADASTRAL AGENCY

Zyra kadastrale komunale / Opštinska katastarska kancelarija: Suharekë

Nr. i njësisë kadastrale / Br. katastarske jedinice : 00984-1

Zona kadastrale / Katastarska zona: Studenčan

Numri i lëndës / Broj predmeta: /2024

Lloji i njësisë kadastrale / Vrsta katastarske jedinice : Parcelë

Shkalla e zvoglimit / Razmera plana 1: 1250

Lista e koordinatave, kodit dhe përshkrimit i tyre / Lista koordinata, kod i njihov opis  
Zona e kërkuar për shfrytëzi, pjesë e parcelës 984-1 ZK Studenčan

Nr	Y	X
1	7480351.049	4691235.581
2	7480319.348	4691220.707
3	7480252.117	4691234.947
4	7480193.26	4691303.947
5	7480147.636	4691374.229
6	7480183.582	4691398.026
7	7480251.231	4691313.133

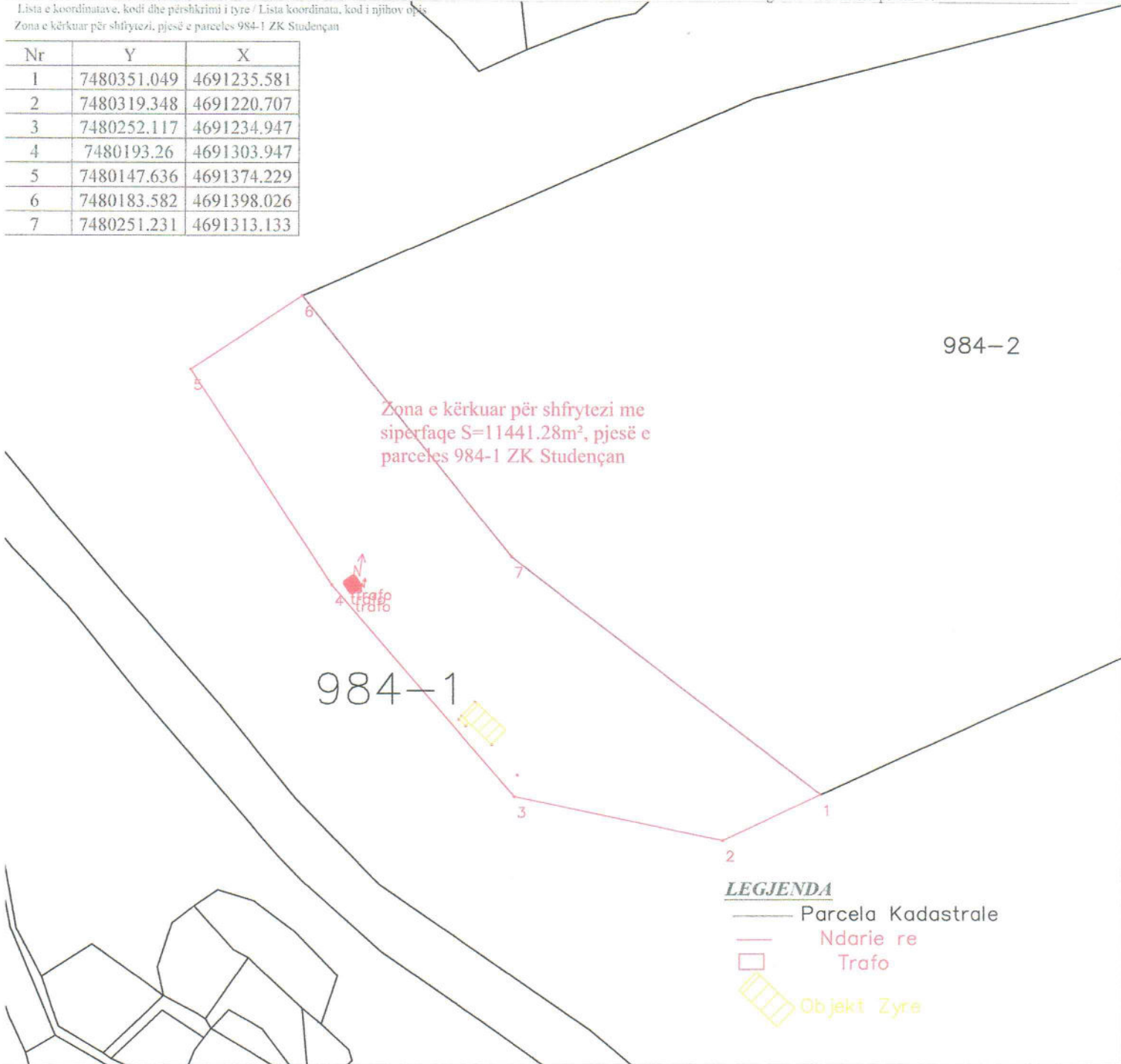

Rilevoi / Snimio: \_\_\_\_\_  
(emri dhe mbiemri i gjedetit/kompanisë/ ime i prezime geodeta/ kompanije)

Aprovoi / Usvojio: \_\_\_\_\_  
(emri dhe mbiemri i personit zyrtar/ ime i prezime shërbëtor ligj)

Nr. i licencës / Br. licence: \_\_\_\_\_

Nënshkrimi / Potpis: \_\_\_\_\_

Nënshkrimi / Potpis: \_\_\_\_\_

V.V.

Data e aprovimit / Datum usvajanja: \_\_\_\_\_

Data e rilavimit / Datum snimanja: 03.12.2024

Koordinata e zonës së kërkuar për shfrytëzi me sipërfaqe  $S=11441.28m^2$ , pjesë e parceles 984-1 ZK Studençan

Nr	Y	X
1	7480351.049	4691235.581
2	7480319.348	4691220.707
3	7480252.117	4691234.947
4	7480193.26	4691303.947
5	7480147.636	4691374.229
6	7480183.582	4691398.026
7	7480251.231	4691313.133



Republika e Kosovës  
Republika Kosova-Republic of Kosovo  
Qeveria -Vlada-Government

Ministria e Infrastrukturës dhe Ambientit/ Ministrastvo Infrastrukture i Sredine/ Ministry of Infrastructure and Environment  
AGJENCIA KADASTRALE E KOSOVËS/ KATASTARSKA AGENCIJA KOSOVA/ KOSOVA CADASTRAL AGENCY

Zyra kadastrale komunale / Opštinska katastarska kancelarija: Suharekë Nr. i njësisë kadastrale / Br. katastarske jedinice : 00984-1

Zona kadastrale / Katastarska zona: Studëncan Numri i lëndës / Broj predmeta: /2024

Lloji i njësisë kadastrale / Vrsta katastarske jedinice : Parcelë Shkalla e zvoglimit / Razmera plana 1: 2250

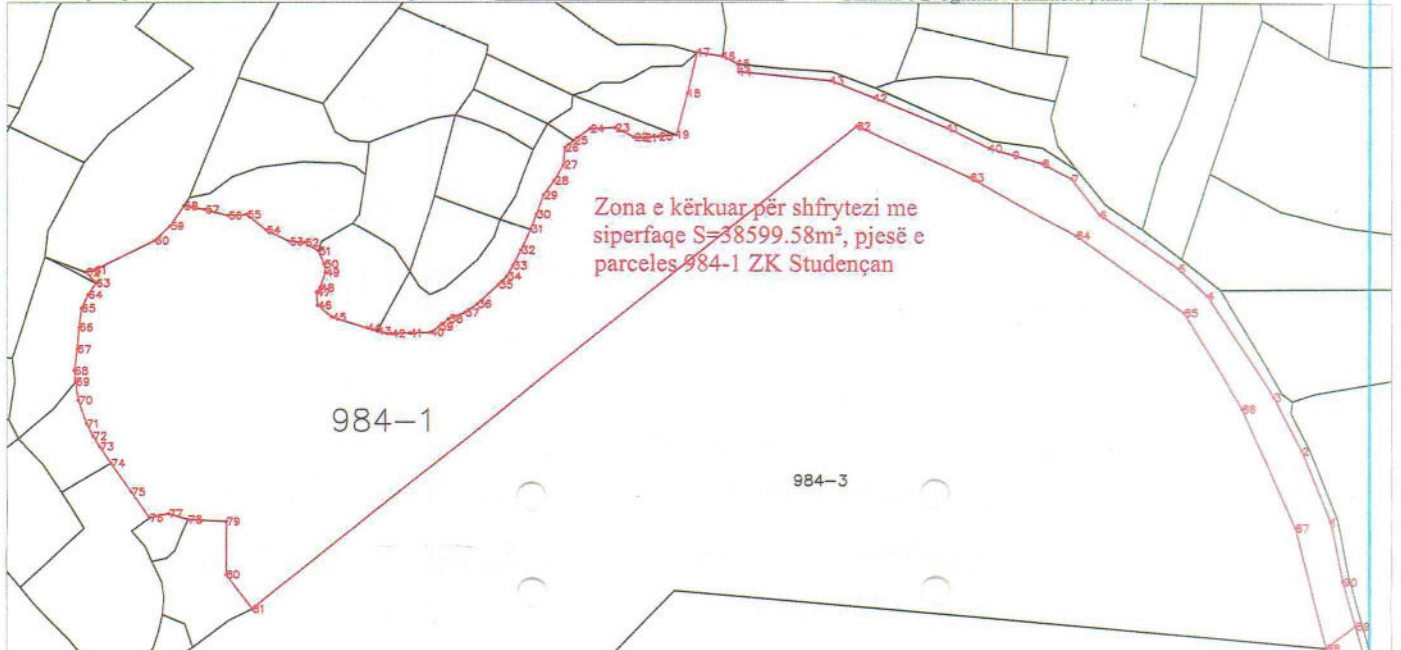

Lista e koordinatave kodit dhe përshkrimi i tyre / Lista koordinata, kod i njohov opis  
Zona e kërkuar për shfrytëzi, pjesë e parcelës 984-1 ZK Studëncan

Nr	Y	X
1	7481021.338	4691775.162
2	7481007.907	4691808.477
3	7480995.013	4691833.195
4	7480964.120	4691880.212
5	7480950.956	4691892.840
6	7480914.689	4691918.096
7	7480901.795	4691934.485
8	7480888.361	4691941.472
9	7480874.661	4691945.502
10	7480864.183	4691948.458
11	7480844.840	4691957.862
12	7480811.528	4691971.834
13	7480791.379	4691979.895
14	7480749.200	4691983.927
15	7480748.394	4691987.689
16	7480741.678	4691991.182
17	7480729.828	4691992.959
18	7480725.425	4691973.885
19	7480720.288	4691954.566
20	7480712.028	4691953.736
21	7480705.590	4691953.090
22	7480700.725	4691953.344
23	7480692.167	4691957.735
24	7480680.610	4691957.270
25	7480673.130	4691957.790

Nr	Y	X
26	7480669.060	4691948.480
27	7480668.380	4691940.420
28	7480664.108	4691933.070
29	7480659.225	4691926.495
30	7480655.960	4691917.640
31	7480653.350	4691910.610
32	7480648.920	4691900.570
33	7480645.213	4691893.346
34	7480642.470	4691888.278
35	7480638.660	4691884.400
36	7480628.960	4691875.310
37	7480623.230	4691871.206
38	7480615.790	4691868.300
39	7480611.420	4691864.640
40	7480607.220	4691861.970
41	7480597.800	4691861.660
42	7480589.304	4691861.350
43	7480582.820	4691862.570
44	7480578.070	4691864.076
45	7480561.990	4691869.110
46	7480555.440	4691874.670
47	7480554.820	4691880.770
48	7480556.530	4691882.806
49	7480559.020	4691890.010
50	7480558.408	4691893.900

Nr	Y	X
51	7480555.870	4691900.050
52	7480549.530	4691904.110
53	7480542.340	4691904.560
54	7480531.710	4691909.960
55	7480522.750	4691917.490
56	7480514.120	4691916.990
57	7480503.360	4691919.880
58	7480493.480	4691921.493
59	7480487.163	4691912.040
60	7480480.040	4691905.060
61	7480452.147	4691891.180
62	7480448.230	4691890.240
63	7480452.864	4691885.140
64	7480449.310	4691879.640
65	7480446.170	4691873.310
66	7480445.150	4691864.380
67	7480444.290	4691854.110
68	7480442.830	4691844.020
69	7480443.480	4691838.990
70	7480444.750	4691830.580
71	7480448.520	4691819.850
72	7480451.450	4691814.100
73	7480454.640	4691809.090
74	7480459.790	4691801.110
75	7480469.170	4691787.440

Nr	Y	X
76	7480477.480	4691775.140
77	7480486.430	4691777.120
78	7480495.443	4691774.388
79	7480513.201	4691773.527
80	7480513.206	4691748.621
81	7480525.309	4691732.433
82	7480803.263	4691958.637
83	7480855.166	4691934.952
84	7480903.849	4691908.218
85	7480953.475	4691872.221
86	7480980.190	4691827.787
87	7481004.932	4691772.366
88	7481019.168	4691716.728
89	7481032.740	4691726.998
90	7481026.978	4691747.221

**LEGJENDA**

— Parcela Kadastrale  
— Ndarie re

Rilevoi / Snimio: \_\_\_\_\_  
(emri dhe mbiemri i geodetëve dhe / tyre i prezime geodeta/ kompanije)

Nr. i licencës / Br. licence: \_\_\_\_\_

Nënshkrimi / Potpis: Plati

Data e rilevimit / Datum snimanja: 03.12.2024

Aprovoi / Usvojio: \_\_\_\_\_  
(emri dhe mbiemri i përsosnit zyrtar/ ime i prezime službenog lica)

Nënshkrimi / Potpis: \_\_\_\_\_

Data e aprovimit / Datum usvajanja: \_\_\_\_\_





Republika e Kosovës  
Republika Kosova-Republic of Kosova  
Qeveria -Vlada-Government

Ministria e Infrastrukturës dhe Ambientit/ Ministrastvo Infrastrukture i Sredine/ Ministry of Infrastructure and Environment  
AGJENCIA KADASTRALE E KOSOVËS/ KATASTARSKA AGENCIJA KOSOVA/ KOSOVA CADASTRAL AGENCY

Zyra kadastrale komunale / Opštinska katastarska kancelarija: Suharekë Nr. i njësisë kadastrale / Br. katastarske jedinice : 00984-1

Zona kadastrale / Katastarska zona: Studenčan Numri i lëndës / Broj predmeta: /2024

Lloji i njësisë kadastrale / Vrsta katastarske jedinice : Parcelë Shkalla e zvoglimit / Razmera plana 1: 2250

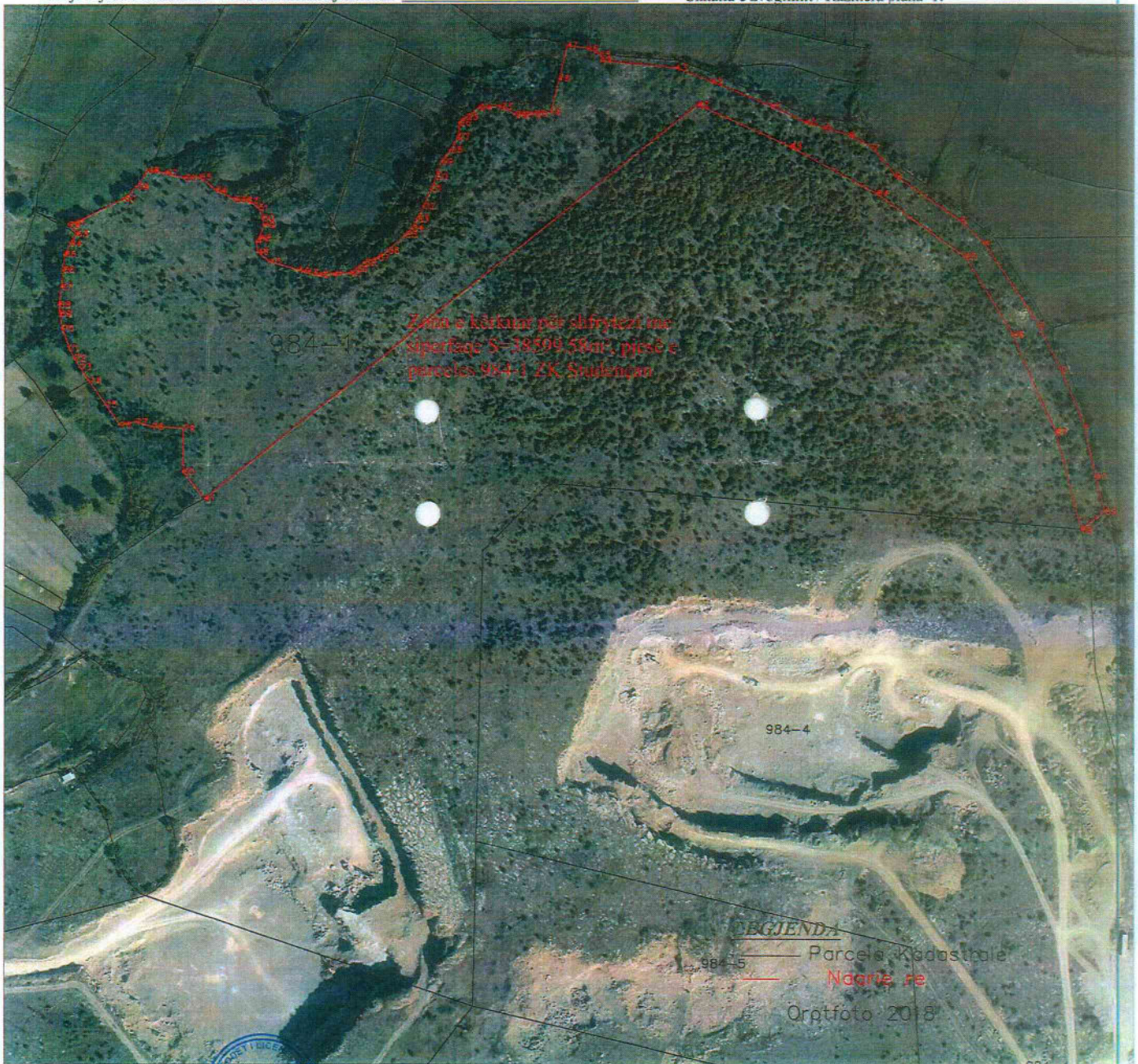

Rilevoi / Snimio: \_\_\_\_\_  
(emri dhe mbiemri i gjeodetit/kompanisë/ prezime gjeodeta/ kompanije)

Nr. i licencës / Br. licence: \_\_\_\_\_

Nënshkrimi / Potpis: Flori

Data e rilevimit / Datum snimanja: 03.12.2024

Aprovoi / Usvojio: \_\_\_\_\_  
(emri dhe mbiemri i përsoneit zyrtar/ ime i prezime shërbenog lica)

Nënshkrimi / Potpis: \_\_\_\_\_

Data e aprovimit / Datum usvajanja: \_\_\_\_\_

V.V.





Republika e Kosovës  
Republika Kosova-Republic of Kosovo  
Qeveria -Vlada-Government

Ministria e Infrastrukturës dhe Ambientit/Ministrastvo Infrastrukture i Sredine/Ministry of Infrastructure and Environment  
AGJENCIA KADASTRALE E KOSOVËS/KATASTARSKA AGECIJA KOSOVA/KOSOVA CADASTRAL AGENCY

Zyra kadastrale komunale / Opštinska katastarska kancelarija: Suharekë Nr. i njësisë kadastrale / Br. katastarske jedinice : 00984-1

Zona kadastrale / Katastarska zona: Studenčan Numri i lëndës / Broj predmeta: /2024

Lloji i njësisë kadastrale / Vrsta katastarske jedinice : Parcelë Shkalla e zvoglimit / Razmera plana 1: 2250

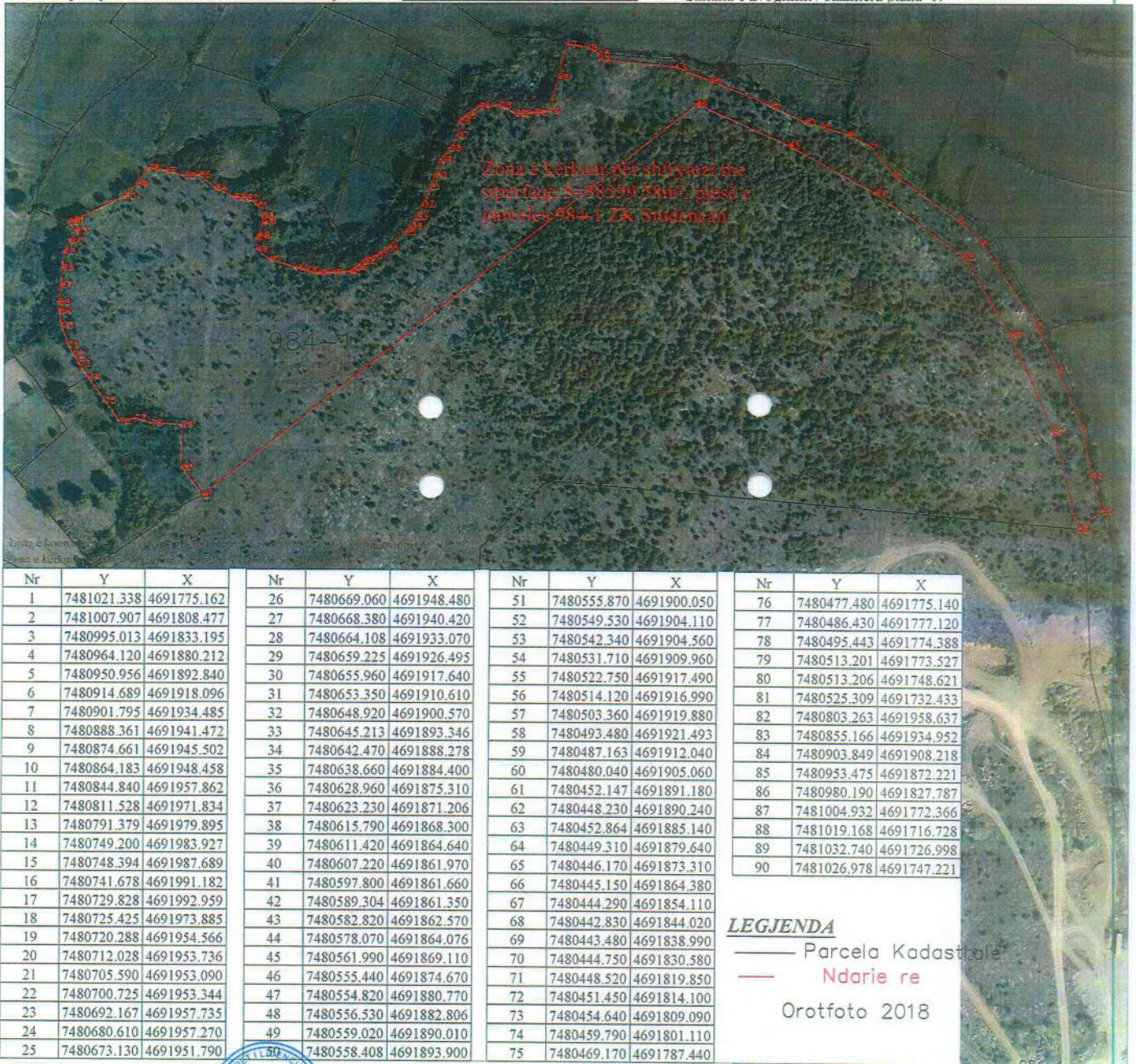

Nr	Y	X	Nr	Y	X	Nr	Y	X	Nr	Y	X
1	7481021.338	4691775.162	26	7480669.060	4691948.480	51	7480555.870	4691900.050	76	7480477.480	4691775.140
2	7481007.907	4691808.477	27	7480668.380	4691940.420	52	7480549.530	4691904.110	77	7480486.430	4691777.120
3	7480995.013	4691833.195	28	7480664.108	4691933.070	53	7480542.340	4691904.560	78	7480495.443	4691774.388
4	7480964.120	4691880.212	29	7480659.225	4691926.495	54	7480531.710	4691909.960	79	7480513.201	4691773.527
5	7480950.956	4691892.840	30	7480655.960	4691917.640	55	7480522.750	4691917.490	80	7480513.206	4691748.621
6	7480914.689	4691918.096	31	7480653.350	4691910.610	56	7480514.120	4691916.990	81	7480525.309	4691732.433
7	7480901.795	4691934.485	32	7480648.920	4691900.570	57	7480503.360	4691919.880	82	7480803.263	4691958.637
8	7480888.361	4691941.472	33	7480645.213	4691893.346	58	7480493.480	4691921.493	83	7480855.166	4691934.952
9	7480874.661	4691945.502	34	7480642.470	4691888.278	59	7480487.163	4691912.040	84	7480903.849	4691908.218
10	7480864.183	4691948.458	35	7480638.660	4691884.400	60	7480480.040	4691905.060	85	7480953.475	4691872.221
11	7480844.840	4691957.862	36	7480628.960	4691875.310	61	7480452.147	4691891.180	86	7480980.190	4691827.787
12	7480811.528	4691971.834	37	7480623.230	4691871.206	62	7480448.230	4691890.240	87	7481004.932	4691772.366
13	7480791.379	4691979.895	38	7480615.790	4691868.300	63	7480452.864	4691885.140	88	7481019.168	4691716.728
14	7480749.200	4691983.927	39	7480611.420	4691864.640	64	7480449.310	4691879.640	89	7481032.740	4691726.998
15	7480748.394	4691987.689	40	7480607.220	4691861.970	65	7480446.170	4691873.310	90	7481026.978	4691747.221
16	7480741.678	4691991.182	41	7480597.800	4691861.660	66	7480445.150	4691864.380			
17	7480729.828	4691992.959	42	7480589.304	4691861.350	67	7480444.290	4691854.110			
18	7480725.425	4691973.885	43	7480582.820	4691862.570	68	7480442.830	4691844.020			
19	7480720.288	4691954.566	44	7480578.070	4691864.076	69	7480443.480	4691838.990			
20	7480712.028	4691953.736	45	7480561.990	4691869.110	70	7480444.750	4691830.580			
21	7480705.590	4691953.090	46	7480555.440	4691874.670	71	7480448.520	4691819.850			
22	7480700.725	4691953.344	47	7480554.820	4691880.770	72	7480451.450	4691814.100			
23	7480692.167	4691957.735	48	7480556.530	4691882.806	73	7480454.640	4691809.090			
24	7480680.610	4691957.270	49	7480559.020	4691890.010	74	7480459.790	4691801.110			
25	7480673.130	4691951.790	50	7480558.408	4691893.900	75	7480469.170	4691787.440			

**LEGJENDA**

— Parcela Kadastrale  
— Ndarie re  
Orotfoto 2018

Rilevoi / Snimio: \_\_\_\_\_  
(emri dhe mbiemri i gjeodetit/kompania e prezime gjeodeta/kompanije)

Nr. i licencës / Br. licence: \_\_\_\_\_

Nënshkrimi / Potpis: Heki

Data e rilevimit / Datum snimanja: 03.12.2024

Aprovoi / Usvojio: \_\_\_\_\_  
(emri dhe mbiemri i përsosnit zyrtar/ ime i prezime shërbëng lica)

Nënshkrimi / Potpis: \_\_\_\_\_

Data e aprovimit / Datum usvajanja: \_\_\_\_\_





REPUBLIKA E KOSOVËS / REPUBLIKA KOSOVA / REPUBLIC OF KOSOVO  
 QEVERIA E KOSOVËS / VLADA KOSOVA / GOVERNMENT OF KOSOVA  
 MINISTERIA E MJEDISIT DHE PLANIFIKIMIT HAPËSINOR  
 MINISTERARSTVO ŽIVOTNE SREDINE I PROSTORNOG PLANIRANJA  
 MINISTRY OF ENVIRONMENT AND SPATIAL PLANNING

AGJENCIA KADASTRALE E KOSOVËS/ KATASTARSKA AGENCIJA KOSOVA/ KOSOVA CADASTRAL AGENCY

KOPJA E PLANIT / KOPIJA PLANA / COPY PLAN

Zyra Kadastrale Komunale/ Opštinska Katastarska Kancelarija /Municipal Cadastral Office : SUHAREKË  
 Zona Kadastrale / Katastarska Zona / Cadastral Zone: Studenčan

Njësia/Jedinica/Unit	Tipi/Vrsta/Type	Sipërfaqja/Povšina/Area m <sup>2</sup>
P-72116045-00984-1	Parcelë / Parcela / Parcel	369310

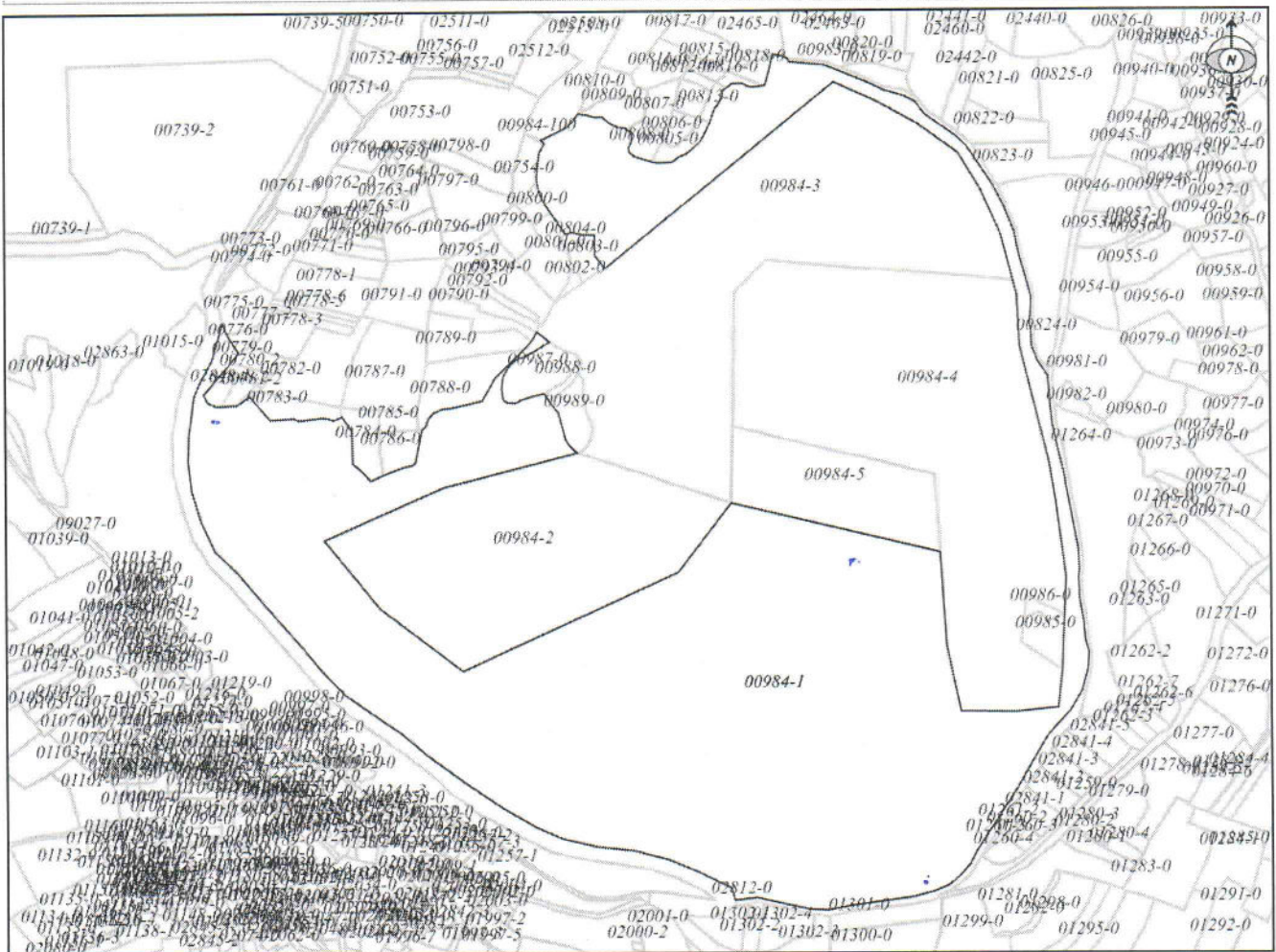

Shkalla/Razmera/Scale: 1:8297

Punoi/Obradio/Created: Mentor Sopaj

Nënshkrimi/Potpis/Signature:

Shënim/Beleška/Note:



Data/ Data/Date: 26.03.2026

Koha/ Vreme/ Time: 11:07:10