

25.05.2026

PËR: Kryetarin e Komunës së Suharekës, z. Bali Muharremaj

REPUBLIC OF KOSOVA - THE MUNICIPALITY OF SUHAREKA
MARRË NË DORËZIM-PRIMLJENO-RECE.

Njësia org. Org. Unit	Numri Broj Number	Shtojca Prilog Appendix	Vlerë Vred. Value
01	016	23912	7

NGA: Drejtoria për Shërbime Pronësore-Juridike dhe Kadastër

LËNDA: Njoftim

I nderuar!

Me anë të kësaj shkrese ju njoftojmë se në Drejtorinë për Shërbime Pronësore-Juridike dhe Kadastër është paraqitur kërkesa e KEDS-it, me nr. të prot. 11-016-22426, dt. 15.05.2026, ku kanë kërkuar që t'u lejojat vendosja e trafostacionit në parcelën kadastrale P-72116045-01259-0 Z.K. Studençan, me sip. prej 4 m², e cila evidentohet në emër të P.SH. Komuna e Suharekës, në vendin e quajtur "Beljua/Çestak".

Andaj, ne si drejtori konform dispozitave ligjore në fuqi ju përcjellim lëndën në procedim të mëtutjeshëm për inicim të procedurave të dhënies në shfrytëzim për vendosjen e trafostacionit të Keds-it.

Të bashkangjitur keni: Lëndën komplet

Zyrtar ligjor:
Artan Bytyçi



Drejtor:
Mensur Selimaj



	NJËSIA E PLANIFIKIMIT TË SISTEMIT TË OPERIMIT	Nr.	KEDS-DSO-F-DSP-09
		Faqe	Faqe 1 prej 1
	KËRKËSE PËR LEJE PUNE	Versioni	1.0

KOMPANIA KOSOVARE PËR DISTRIBUIM ME ENERGI ELEKTRIKE - KEDS SH.A.
 KOSOVO ELECTRICITY DISTRIBUTION COMPANY - KEDS F.S.C.
 KOSOVSKO PREDUZEĆE ZA DISTRIBUCIJU ELEKTRIČNOM ENERGIJOM - KEDS D.O.O.
KEDS - SH. A.
 Nr. 5875 DT. 24 APR 2026

Data	24.04.2026
Për	Drejtoria për Urbanizëm dhe Mbrojtje të Mjedisit, Komuna e Therandës
Nga:	Divizioni i Rrjetit, Departamenti i Operimit të Sistemit
Lloji i kërkesës	Aplikim për lejim të ndërtimit të punëve elektrike, ndërtimore
Titulli i kërkesës	Shfrytëzimi i parcelës për vendosjen e trafostacionit të ri 10(20)kV
Lokacioni/vendodhja	Fshati Studençan, Therandë

PËRMBAJTJA

Në kuadër të mirëmbajtjes së linjave ekzistuese, zgjerimit të rrjetit të ri dhe përmirësimit të rrjetit shpërndarës në gjithë territorin e Republikës së Kosovës, si dhe duke marrë parasysh rëniet e tensionit në këtë zonë, distancës të madhe të konsumatorëve fundor nga trafostacioni ekzistues prej nga furnizohen me energji elektrike, KEDS parasheh vendosjen e trafostacionit të ri 10(20)kV me fuqi 250 kVA në parcelën 1259-0 ZK: Studençan, Komuna Therandë, gjë që ndikon direkt në përmirësimin e nivelit të tensionit dhe kualitetit të energjisë elektrike. Në mënyrë që të iniciojmë procedurat e implementimit të këtij projekti, përmes kësaj kërkesë aplikojmë për lejimin e punimeve dhe marrjen e lejes sipas projektit të paraparë dhe kushteve të përcaktuara paraprakisht, në pajtim me Drejtorinë për Urbanizëm dhe Mbrojtje të Mjedisit, Komuna e Therandë.

Qëllimi i projektit konsiston në rritjen e besueshmërisë së furnizimit me energji elektrike në këtë regjion, bazuar në analizat teknike të realizuara nga KEDS gjatë këtij procesi të planifikimit andaj, shpresojmë që bazuar në qëllimin e projektit kërkesa jonë të shqyrtohet pozitivisht.

Kërkesës i bashkëngjitet projekti me të gjitha detajet e paraqitura në hartën topografike dhe vendi ku planifikohet të ndërtohet trafostacioni 10(20)/0.4 kV.

Personat kontaktues gjatë gjithë këtij procesi do të jenë:

Emri dhe mbiemri	Numri i kontaktit
Kushtrim Piraj	049 790 307
Alban Shala	049 798 712

Kërkuar nga:

Doruntina Morina

Menaxher për Planifikim të Operimit

të Sistemit

Aprovuar nga:

Alush Mexhuani

Drejtor i Operimit të Sistemit



(Handwritten signature)



Republika e Kosovës

Republica Kosovo-Republic of Kosovo

Qeveria - Vlada - Government

Ministria e Mjedisit dhe Planifikimit Hapësinor / Ministarstvo Životne Sredine i Prostornog Planiranja /

Ministry of Environment and Spatial Planning

AGJENCIA KADASTRALE E KOSOVËS / KATASTARSKA AGENCIJA KOSOVA / KOSOVO CADASTRAL AGENCY

CERTIFIKATË / CERTIFICATE

NJËSIA KADASTRALE / KATASTARSKA JEDINICA / CADASTRAL UNIT : P-72116045-01259-0

Numri i lëndës / Broj Predmet / Case Referent Number:

507/2026

28.04.2026 - 11:33

Data dhe koha e lëshimit / Datum i vreme izdavanja / Date and time of submission:

SUHAREKË / SUVA REKA / SUHAREKË

Studençan / Studenčan

Zona kadastrale / Katastarska Zona / Cadastral Zone:

SUHAREKË / SUVA REKA / SUHAREKË

Zyra Kadastrale Komunale / Opštinska Katastarska Kancelarija / Municipal Cadastral Office:

A. TË DHËNAT PËR NJËSINË KADASTRALE / PODACI O KATASTARSKOJ JEDINICI / CADASTRAL UNIT DATA

Numri i njësise kadastrale Broj katastarske jedinice Cad. Unit. No.	Lloji i njësise Vrsta jedinice Unit Type	Lloji i pronës Vrsta imovine Property Type	Zona U/R G/S U/R	Sipërfaqja Površina Area (m ²)	Pershkrim Opis Description	Krijuar më datën Uradjeno na dan Created On	Azhuruar Ažurirano Updated
P-72116045-01259-0	PARCELE / PARCELA / PARCEL	Pronë shoqërore / Društvena Imovina / Socially owned Land		2817			

A.1 ADRESA E NJËSISË KADASTRALE / ADRESA KATASTARSKE JEDINICE / CADASTRAL UNIT ADDRESS

Vendi i qatit Mesto zvano Called place	Kodi Postal Poštanski Kod Postal Code	Emri i rrugës Naziv ulice Street name	Krijuar më datën Uradjeno na dan Created On	Azhuruar Ažurirano Updated
BELJUA/CESTAK	0			



A.2 LLOJII I SHFRYTËZIMIT / VRSTA KORISCENJA / TYPE OF USE

Numbri Broj Number	Lloji i shfrytëzimit të parcelës Vrsta koriscenja parcelle Parcel Type Of Use	Shfrytëzimi aktual i parcelës Trenutno koriscenje parcelle Parcel Current Use	Kualiteti i klasës Kvaliteti klase Quality Class	Sipërfaqja Površina Area (m ²)
1	Bujqësore/Pojlojprivredno/Agriculture	Kulltosat/Pashnjaci/pasture	Kulltosë E Klasës 6/Pasnjak 6 Klasse/6th Class Pasture	2817



B. PRONARI/POSEDUESI - VLASNIK/DRŽALAC - OWNER/POSSESSOR

Të drejtat Prava Rights	Emri Ime Name	Nr. personal Licenç broj ID. No.	Vendbanimi Prehivaliste Resident	Kodi postar Poštanski kod Postal code	Hollësitë e adresës Pojednostil adrese Address details	Pjesa e pronës Dio imovine Share quota	Pershkrimi Opis Description	Azhuruar Ažurirano Updated
Posedim individual / Individaalno Drazavina / Single possessor	Komuna e Suharekës	600535209	///		BRIGADA 123	1/1		06.06.2022

SKICE TERENI

Z.K STUDENQAN
Komuna SUHAREKË

P = 1:500

Verejtje;
Propozim per vendosjen e trafes me sip. 4m²

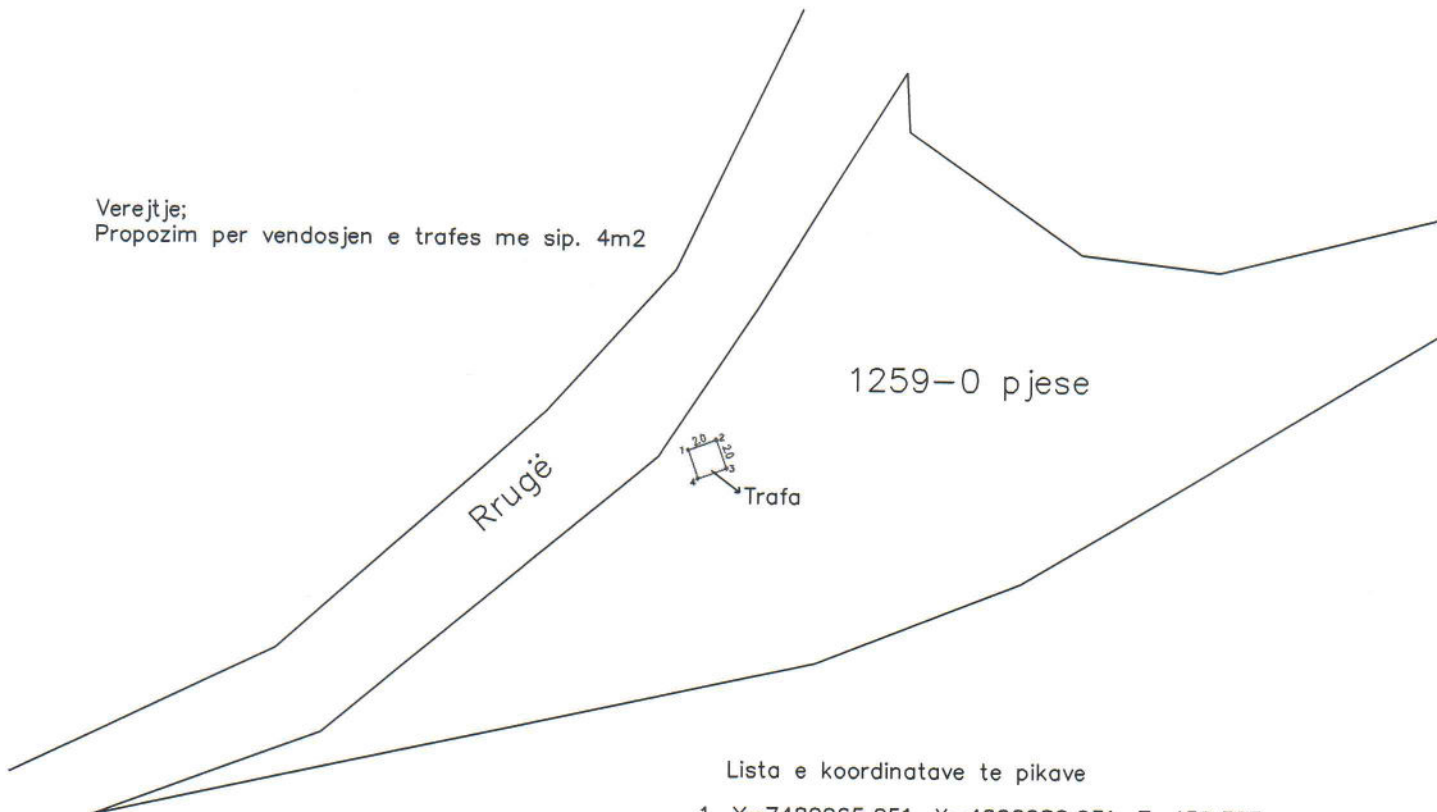

Lista e koordinatave te pikave

1. Y=7480965.051, X=4690982.031, Z=459.305
2. Y=7480966.891, X=4690982.272, Z=458.998
3. Y=7480967.586, X=4690980.852, Z=458.537
4. Y=7480965.711, X=4690980.156, Z=458.480

Dt.22.05.2026





REPUBLIKA E KOSOVËS / REPUBLIKA KOSOVA / REPUBLIC OF KOSOVO
QEVERIA E KOSOVËS / VLADA KOSOVA / GOVERNMENT OF KOSOVA
MINISTRIA E MJEDISIT DHE PLANIFIKIMIT HAPËSINOR
MINISTARSTVO ŽIVOTNE SREDINE I PROSTORNOG PLANIRANJA
MINISTRY OF ENVIRONMENT AND SPATIAL PLANNING

AGJENCIA KADASTRALE E KOSOVËS/ KATASTARSKA AGENCIJA KOSOVA/ KOSOVA CADASTRAL AGENCY
KOPJA E PLANIT / KOPIJA PLANA / COPY PLAN

Zyra Kadastrale Komunale/ Opštinska Katastarska Kancelarija /Municipal Cadastral Office : SUHAREKË
Zona Kadastrale / Katastarska Zona / Cadastral Zone: Studenčan

Njësia/Jedinica/Unit	Tipi/Vrsta/Type	Sipërfaqja/Povšina/Area m ²
P-72116045-01259-0	Parcelë / Parcela / Parcel	2817

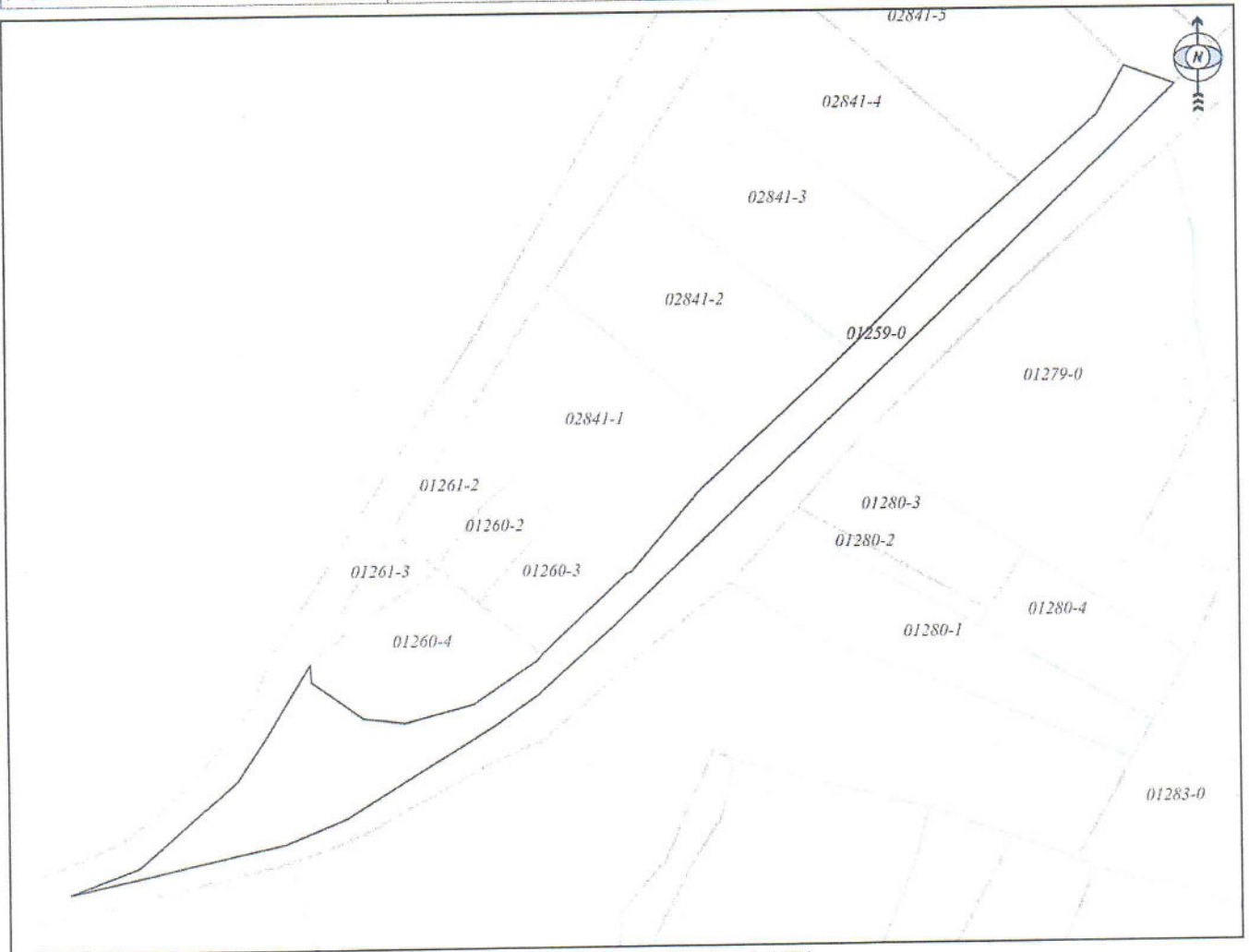

Shkalla/Razmera/Scale: 1:1474

Punoi/Obradio/Created: Hava Hoxha
Nënshkrimi/Potpis/Signature:
Shënim/Beleška/Note:



Data/ Data/Date: 28.04.2026
Koha/ Vreme/ Time: 11:35:53